



こざくら幼稚園 平成 30 年度



2 歳児チェリールーム体験・説明会のお知らせ

平成 30 年度チェリールームの見学会、体験・説明会を下記のように行います。お子様と一緒に是非ご参加ください。予約制ですので、幼稚園ホームページフォーム、お電話、FAX、直接幼稚園に持参いただくかのいずれかでお申し込みください。

日時：11月10日（金）・12月14日（木） ※いずれかにお越しください。

10：00～10：15 受付(玄関)

10：15～10：45 説明会（幼稚園 2 階・ホール）

10：45～11：00 体験会（幼稚園 2 階・ホール）

11：00～11：30 解散・自由見学

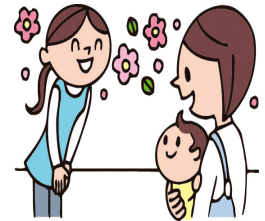

*終了後チェリールーム入会希望の方は、受付を行います。

（受付の際に、面接日時・希望曜日をお聞きします）

*なおチェリールームは、本園へ入園することを希望する方のみ対象となります。

対象：平成31年度3年保育(H27. 4. 2～H28. 4. 1 生まれ)で本園への入園をお考えの方

持ち物：筆記用具・親子共スリッパ（上靴）・靴を入れる袋

その他：◎チェリールームについての詳しい資料は当日お渡し致します。

◎駐車場はたくさんありますのでお車でご来園ください。

◎お友達やご近所で対象の方がいらっしゃいましたらご紹介下さい。

入会受付：11月10日（金）11：00～ 入会受付開始 ※定員になり次第終了

ご質問等は、担当職員（伊藤・竹内）又は園までお問い合わせください。

こざくら幼稚園 TEL:043（263）0435 FAX:043（263）7096



<切り取り線>

平成 30 年度 チェリールーム体験・説明会申込書



ふりがな		ふりがな	
お子様の名前		保護者名 (世帯主)	
お子様の性別	男 ・ 女	お子様の 生年月日	H 年 月 日
住所	〒		
電話番号	自宅：	携帯：	
メールアドレス			
参加希望日（いずれかに○をつけてください）	（ ） 11 月 10 日（金）・12 月 14 日（木）		
本園を卒園又は在園児のご兄弟がいらっしゃいますか？	名前：	（卒園・在園）	

H29 年 10 月 26 日（木）受付開始

《体験会以降の予定》

受付：11月10日（金）11：00～ 入会受付開始 **※定員になり次第終了**

《面接日時》

平成30年2月15日（木）、2月16日（金）の午前10：00～12：00と
午後1：00～2：00のうち、ご都合の良い日時をご予約ください。

ご質問等は、担当職員（伊藤・竹内）又は園までお問い合わせください。

こざくら幼稚園 TEL:043(263)0435 FAX:043(263)7096

※面接当日は、受付後にお渡し致しました申込書を記入（家族写真を貼って）捺印の上、
用品注文書に用品の代金を添えてお持ちください。

2月15日（木）	} 午前 10：00～12：00 午後 1：00～2：00
16日（金）	

***面接時間は1人10分～15分で行う予定です。**

面接予備日（上記2日間で都合の悪い方にご相談ください）

面接時の持ち物：申込書・用品申込書・用品代・親子共スリッパ・靴袋・筆記用具